

Progetto per la realizzazione di un parcheggio privato ad uso pubblico nel Rione Porcellana in via Rolando nell'area di proprietà dell'Istituto Figlie di Maria

Elaborato : Stato In Progetto
Capitolato speciale d'appalto

la committenza
Istituto Figlie di Maria

il tecnico
Ing. Mauro Floris

Sassari

Sett 2017

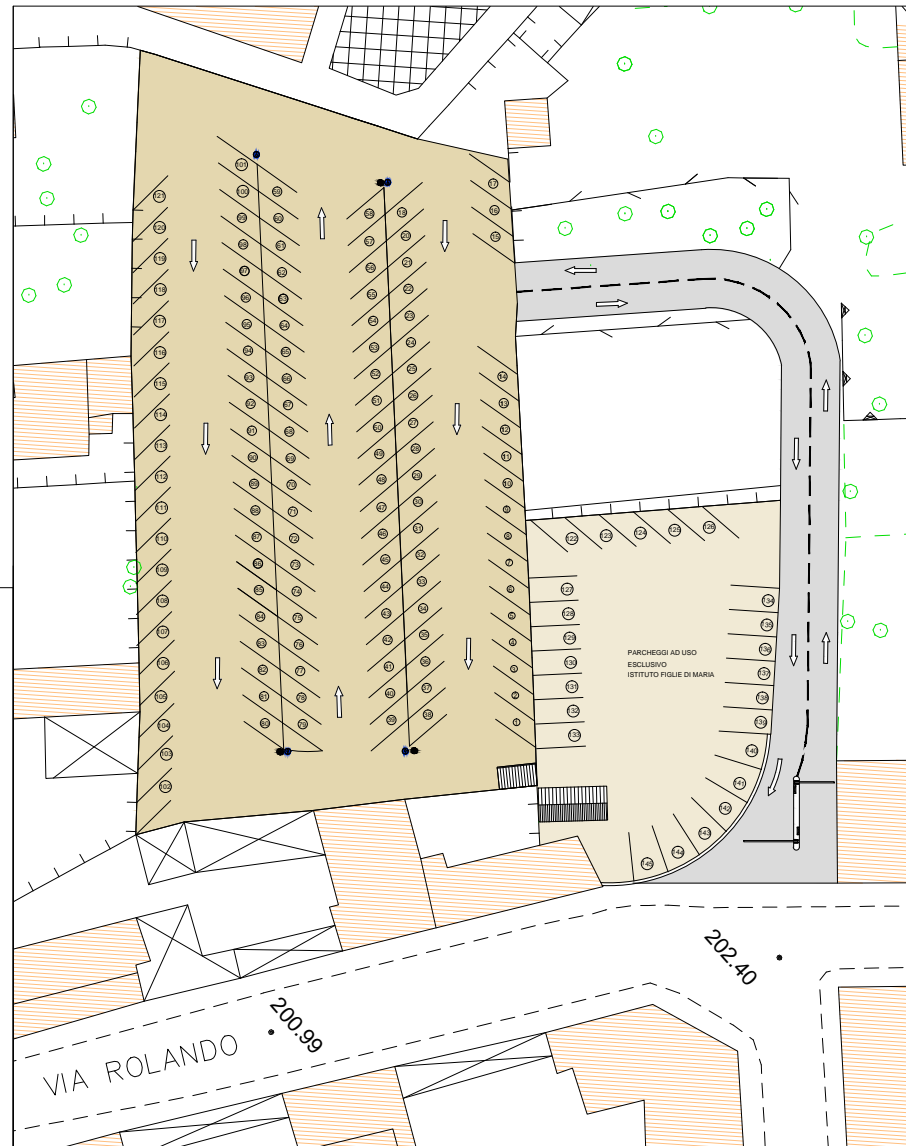

NUOVO BLOCCO PREFABBRICATO DA INSTALLARE

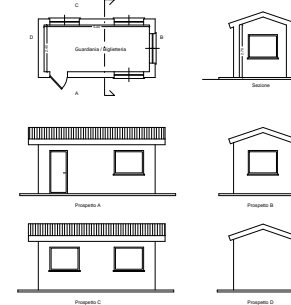

SCALA DI COLLEGAMENTO

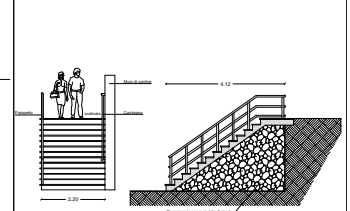

EDIFICIO DA DEMOLIRE

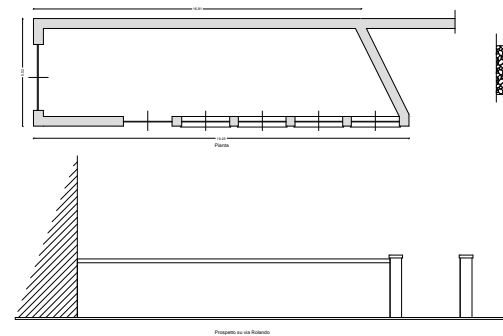

EDIFICIO DA DEMOLIRE

